

PROGRAMA

MARTES 31 DE MARZO

Hotel Cabaña del Lago,
Klenner 195, Puerto Varas

08:00 Acreditación

08:30 Bienvenida

08:40 Palabras del gobernador regional de Los Lagos, Alejandro Santana

08:50 Presentación "La ruta de valor compartido"

09:00



SPEAKER

Fernando Villarroel - Gerente general de MOWI

09:15

PANEL 1: CAPITAL SOCIAL

Claves que generan vínculo virtuoso a largo plazo



Moderadora:
Magdalena Browne
Decana Escuela de
Comunicaciones y Periodismo
de la Universidad Adolfo Ibáñez



Panelista:
Fernando Villarroel
Gerente general MOWI



Panelista:
Juan Pablo Schaeffer
Vicepresidente de Asuntos
Corporativos y Sustentabilidad de
Anglo American



Panelista:
Juan Carlos Thomas
Vicepresidente Global de
Emprendimiento y Nuevas
Iniciativas en TechnoServe

09:55



SPEAKER

Juan Pablo Schaeffer - Vicepresidente corporativo de Anglo American

10:10

PANEL 2: DESARROLLO DESDE LOS TERRITORIOS

Cómo fortalecer una red de proveedores



Moderadora:
Anette Krohn
Gerente
Endeavor Patagonia



Panelista:
Alberto Oltra
CEO de DHL Global
Forwarding para Chile y
Sudamérica



Panelista:
Ricardo Garib
Vicepresidente
APRIMIN



Panelista:
Hernán Rebolledo
Presidente de Corpaysen



Panelista:
Alejandro Bisquertt
CEO & Cofounder
Codebreaker

10:50

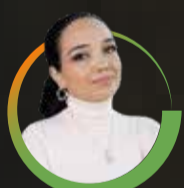

SPEAKER

Dominique Viera - Metaproject

11:05

BREAK

11:35



SPEAKER

Rodrigo Wainraingt - Alcalde de Puerto Montt | Plan Salmón 2050

11:55

PANEL 3: LA NUEVA CADENA DE VALOR

Proveedores para una industria baja en carbono



Moderadora:
Loreto Seguel
Presidenta Ejecutiva del
Consejo del Salmón

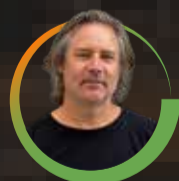

Panelista:
Mauricio Magnasco
Gerente General de
Alisur.cl y Cooperativa
Agrícola de Granos



Panelista:
Margarita Ducci
Directora Ejecutiva Pacto
Global Chile (ONU)

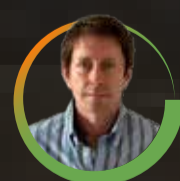

Panelista:
Cristian Andler
Socio-Fundador
Greenticket

12:20



SPEAKER

Mauricio Henríquez - Gerente de Medioambiente de WPD CHILE

12:40

PANEL 4: AGENDA 2026

Retos que comparte los sectores productivos de Chile



Moderadora:
María Francisca Sanz
Presidenta ejecutiva
Multigremial Los Lagos



Panelista:
Carlos Urenda
Gerente General
Consejo Minero



Panelista:
Rodrigo O'Ryan
Presidente CORMA

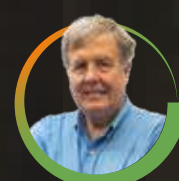

Panelista:
Patricio Melero
Presidente SalmonChile